Huis Onder de Zon

4 Chambre à coucher Villa in Lo Romero Golf Course

Ref: GI1447-AP-1119

599.995€ €

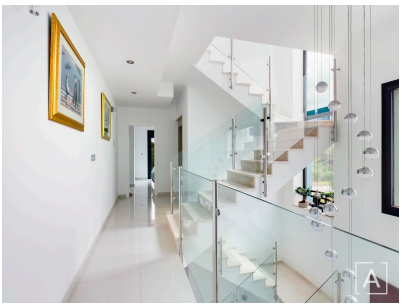

Genre de la maison : Villa

Localité : Lo Romero Golf Course

Chambres : 4

Salles de bains : 4

Surface habitable : 228 m²

Surface du terrain : 272 m²

- ☑ Sous-sol
- ☑ Terrasse sur le toit
- ☑ Ascenseur
- ☑ Airconditioning
- ☑ Chauffage
- ☑ Cuisine equipée

info@huisonderdezon.com www.huisonderdezon.com +34 606334492